令和7年6月1日

6 月 行 事 予 定 表

新潟市立藤見中学校

日	曜日	朝会	学校行事/生徒会	教師の活動／PTAその他	週	時間	授業予定						部活	日直	出張	牛乳	LR
1	日																
2	月		部活動強調週間～13日		B	45	11	12	13	14	16	15	○			○	1年
3	火	1年			B	45	21	22	23	24	25	26	○			○	1年
4	水	2年	班会議 耳鼻科健診13:30~		B	45	31	32	33	34	35	36	×			○	1年
5	木	3年	尿検査二次 市体育大会激励会 スクールカウンセラー	一日オープンスクール	B	45	41	42	43	44	45		○			○	1年
6	金				B	45	51	52	53	54	55	56	○			○	1年
7	土																
8	日																
9	月		市体育大会サッカー		B	45	11	12	13	14	15		○			○	3年
10	火	1年	市体育大会サッカー MCD		B	45	21	22	23	24	25		○			○	3年
11	水	2年		素点入力〆切	B	45	31	32	33	34	35	36	○			○	3年
12	木	3年	市体育大会陸上 スクールカウンセラー		B	45	51	52	53	54	26		×			○	3年
13	金		市体育大会陸上 避難訓練5限		B	45	41	42	43	44	45		○			○	3年
14	土		市体育大会陸上・サッカー														
15	日																
16	月		市体育大会各種	特別時間割	B	45	77	77	77	77			○			×	×
17	火		市体育大会各種	特別時間割	B	45	77	77	77	77			○			×	×
18	水	2年	専門委員会		B	45	11	12	13	14	15	16	○			○	2年
19	木	3年	班会議・班長会議 スクールカウンセラー	運営委員会	B	50	41	42	43	44	45		×			○	2年
20	金	1年	2年総合職業講演会 MCD	教育実習生打合せ16:00~	B	50	51	52	53	54	55	56	○			○	2年
21	土		市体育大会各種														
22	日																
23	月	生徒	朝、大会報告会	OJT週間①　教育実習	B	50	11	12	13	14	15	16	○			○	1年
24	火	1年			B	50	21	22	23	24	25	26	○			○	1年
25	水	2年	仲間との関わりアンケート 代議員・実行委員会		B	45	31	32	33	34	35	36	○			○	1年
26	木	3年	スクールカウンセラー	職員会議	B	50	41	42	43	44	45		×			○	1年
27	金		人権講話5，6限		B	50	51	52	53	54	55	56	○			○	1年
28	土																
29	日																
30	月		班会議 MCD		B	50	11	12	13	14	15	16	○			○	3年

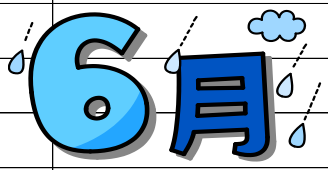

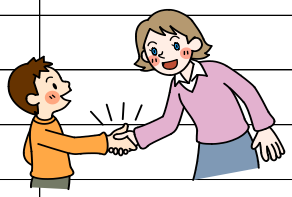

☆今月の授業日数　21日

7 月の行事予定
・1日（火）～4日（金）保護者会　・7日（月）生徒朝会、軍団抽選会　・10日（木）県大会激励会　・12日（土）13日（日）県大会
・18日（金）夏休み前集会、体育祭結団式

【6月生活目標】
☆目標に向かってがんばろう！
☆授業に集中して取り組もう！