令和7年4月1日

# 4 月 行 事 予 定 表

2025/4/27 10:34

新潟市立藤見中学校 4.1

| 日 | 曜日 | 朝会 | 学校行事/生徒会 | 教師の活動/PTAその他 | 週 | 時間 | 授業予定 | | | | | | 部活 | 日直 | 出張 | 牛乳 | LR |
|---|---|---|---|---|---|---|---|---|---|---|---|---|---|---|---|---|---|
| 1 | 火 | | 学級発表　新3年9：00～新2年10：00～ | | | | | | | | | | 午前<br>○ | | | | |
| 2 | 水 | | | | | | | | | | | | × | | | | |
| 3 | 木 | | | | | | | | | | | | × | | | | |
| 4 | 金 | | | | | | | | | | | | 時間で<br>○ | | | | |
| 5 | 土 | | | | | | | | | | | | | | | | |
| 6 | 日 | | | | | | | | | | | | | | | | |
| 7 | 月 | | 午前始業式生徒発表、午後入学式 | | A | 50 | 行事 | 行事 | 学活 | 行事 | 行事 | 行事 | × | | | | |
| 8 | 火 | 1年 | 2限全校集会<br>3限生徒会オリエンテーション<br>学年集会1限3年4限2年 | ランチなし午前放課 | A | 50 | 学活 | 集会 | 集会 | 学活 | | | ○ | | | | |
| 9 | 水 | 2年 | 3年学習状況アンケ1限学活時<br>2～4限身体計測 5限1年学年集会<br>3年内科健診13:30~ | | A | 50 | 学活 | 学活 | 学活 | 学活 | 学活 | 36 | ○ | | | ○ | 3年 |
| 10 | 木 | 3年 | Zoom接続練習1年生16:00～<br>MCD | PTA役員選考会 | A | 50 | 41 | 42 | 43 | 44 | 45 | | × | | | ○ | 3年 |
| 11 | 金 | | | | A | 50 | 51 | 52 | 53 | 54 | 55 | 56 | ○ | | 校長：中体連アートホテル11:30~1630捧：中体連ア | ○ | 3年 |
| 12 | 土 | | | | | | | | | | | | | | | | |
| 13 | 日 | | | | | | | | | | | | | | | | |
| 14 | 月 | | 部活動紹介 | | A | 45 | 11 | 12 | 13 | 14 | 15 | 16 | ○ | | | ○ | 2年 |
| 15 | 火 | 1年 | 部活動見学開始 | 運営委員会 | A | 50 | 41 | 42 | 43 | 44 | 45 | | ○ | | 田中 | ○ | 2年 |
| 16 | 水 | 2年 | 眼科健診13:30~代議員・実行委員会 | | A | 45 | 31 | 32 | 33 | 34 | 35 | 36 | ○ | | | ○ | 2年 |
| 17 | 木 | 3年 | 1,2,5,6限3年全国学テ(5,6限ipad禁)<br>1限1年知能検査　専門委員会〆切 | | A | 50 | 21<br>77 | 22<br>77 | 23 | 24 | 25<br>77 | 26<br>77 | × | | 伏見 14:0 | ○ | 2年 |
| 18 | 金 | | 3年ランチ後放課 | PTA委員総会兼常任委員会 | A | 50 | 51 | 52 | 55 | 56 | 53 | 54 | ○ | | | ○ | 2年 |
| 19 | 土 | | | | | | | | | | | | | | | | |
| 20 | 日 | | 3年修学旅行～22日<br>MCD | | | | | | | | | | | | | | |
| 21 | 月 | | | | A | 50 | 11 | 12 | 13 | 14 | 15 | 16 | ○ | | | 1,2<br>○ | 1年 |
| 22 | 火 | | 1，2年1日総合の日 | | A | 50 | 55 | 56 | 55 | 56 | 55 | 56 | × | | | × | × |
| 23 | 水 | 2年 | 3年代休日 | | A | 50 | 31 | 32 | 33 | 34 | 35 | 36 | ○ | | | 1,2<br>○ | 1年 |
| 24 | 木 | 3年 | 3年9時登校<br>仲間との関わりアンケート | 職員会議 | A | 50 | 41<br>55 | 42<br>56 | 43 | 44 | 45 | | × | | | ○ | 1年 |
| 25 | 金 | 1年 | 部活動集会 | | A | 45 | 51 | 52 | 53 | 54 | 55 | 56 | ○ | | | ○ | 1年 |
| 26 | 土 | | | | | | | | | | | | | | | | |
| 27 | 日 | | | | | | | | | | | | | | | | |
| 28 | 月 | 生徒 | 専門委員会 | | A | 50 | 11 | 12 | 13 | 14 | 15 | 16 | ○ | | | ○ | 3年 |
| 29 | 火 | | 昭和の日 | | | | | | | | | | | | | | |
| 30 | 水 | 2年 | 2年内科健診13:30~<br>MCD | | A | 50 | 51 | 52 | 53 | 54 | 55 | 56 | ○ | | | ○ | 3年 |

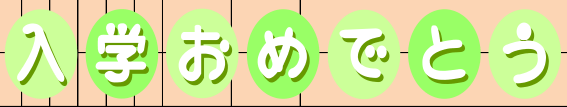


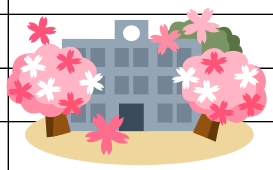

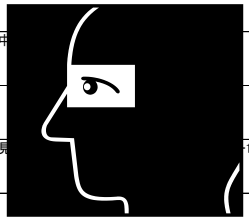

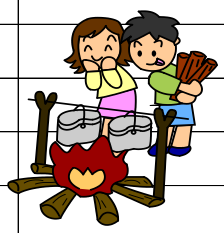

☆今月の授業日数　　16日

5　月の行事予定
・2日(金)PTA総会・オープンスクール　・7日(水)～12日(月)教育相談週間　・19日(月)生徒朝会　・23日(金)生徒総会　・27日(火)28日(水)質問教室
・29日(木)30日(金)前期中間テスト

4月別生活目標
☆
☆